

## ๑๐.แผนภูมิโครงสร้างการแบ่งส่วนราชการตามแผนอัตรากำลัง ๓ ปี

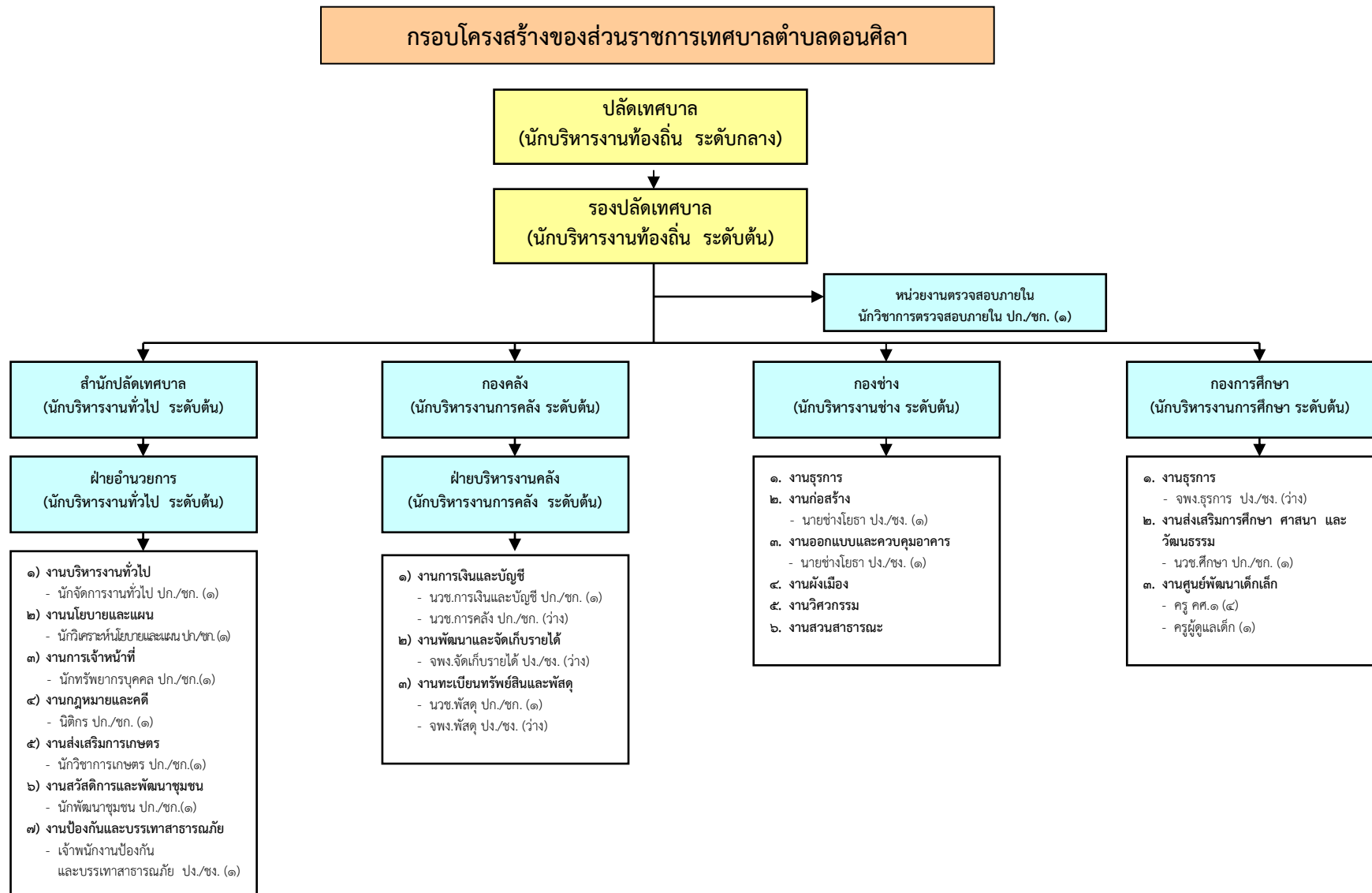

## โครงสร้างของสำนักปลัดเทศบาล เทศบาลตำบลดอนศิลา

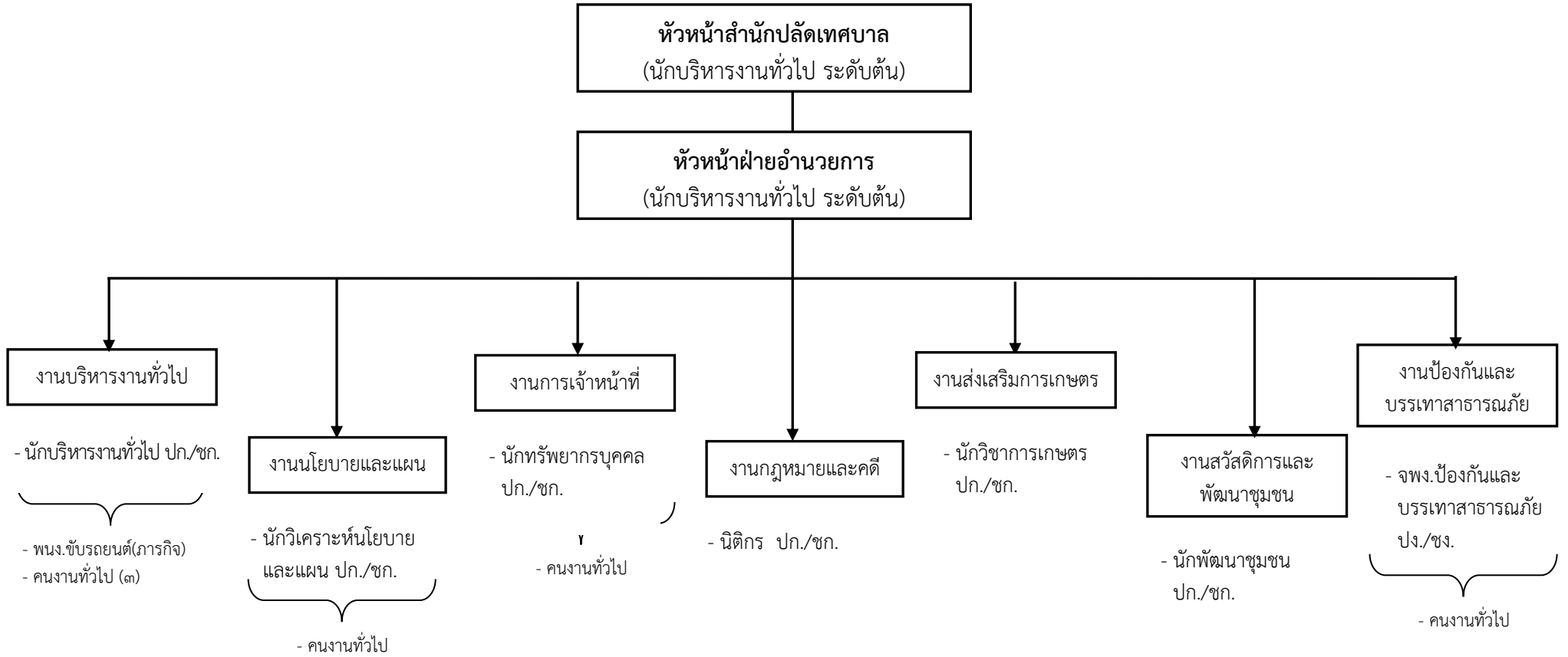

ระดับ	ชำนาญการ	ปฏิบัติการ	ชำนาญงาน	ปฏิบัติงาน	ลูกจ้างประจำ	พนักงานจ้างตามภารกิจ	พนักงานจ้างทั่วไป	รวมทั้งสิ้น
จำนวน	๓	๓	๑	-	-	๑	๖	๑๔

## โครงสร้างของกองคลัง เทศบาลตำบลดอนศิลา

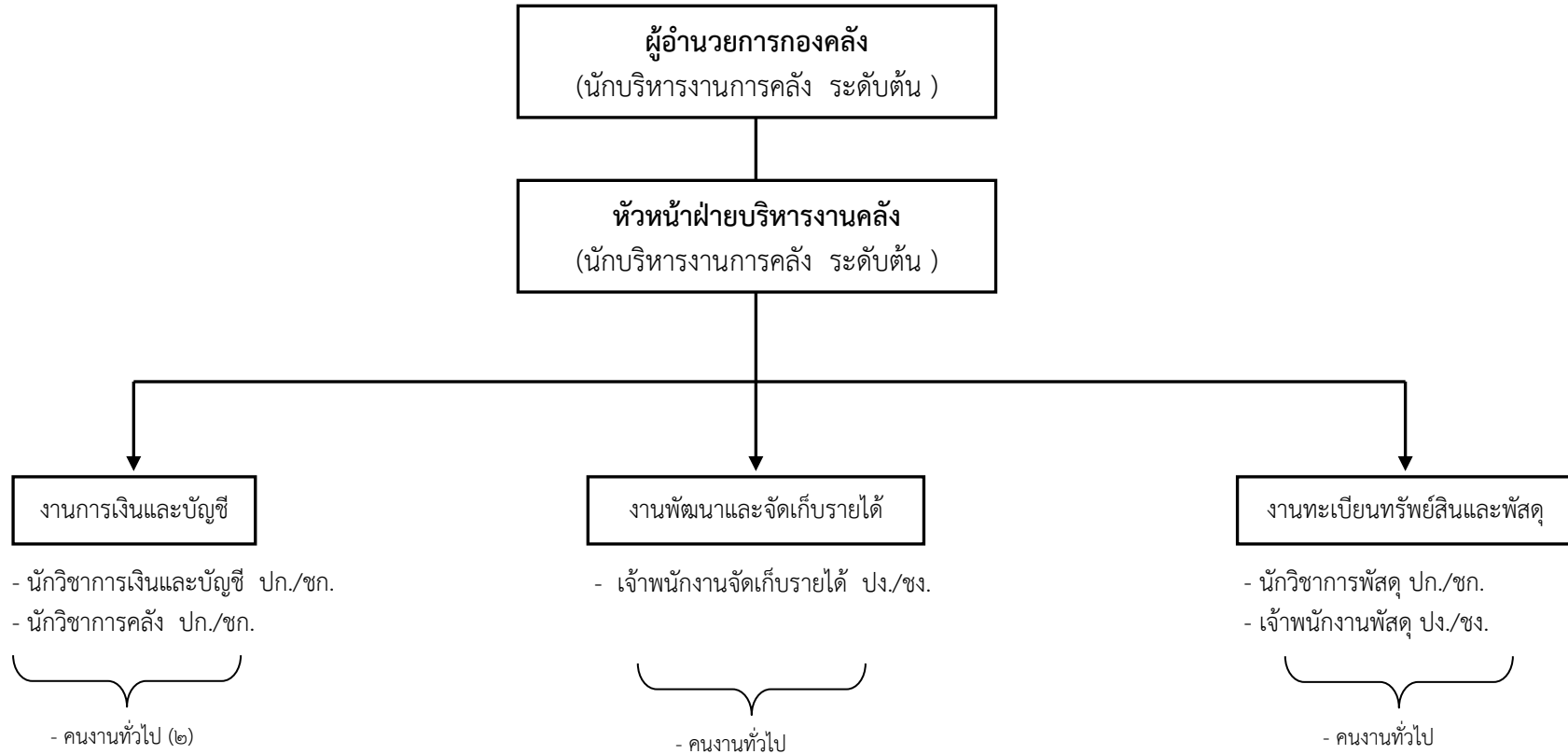

ระดับ	ชำนาญการ	ปฏิบัติการ	ชำนาญงาน	ปฏิบัติงาน	ลูกจ้างประจำ	พนักงานจ้างตามภารกิจ	พนักงานจ้างทั่วไป	รวมทั้งสิ้น
จำนวน	๒	๑	-	๒	-	-	๔	๙

## โครงสร้างของกองช่าง เทศบาลตำบลดอนศิลา



ระดับ	ชำนาญการ	ปฏิบัติการ	ชำนาญงาน	ปฏิบัติงาน	ลูกจ้างประจำ	พนักงานจ้างตามภารกิจ	พนักงานจ้างทั่วไป	รวมทั้งสิ้น
จำนวน	-	-	๑	๑	-	-	๒	๔

## โครงสร้างของกองการศึกษา เทศบาลตำบลอนศิลา

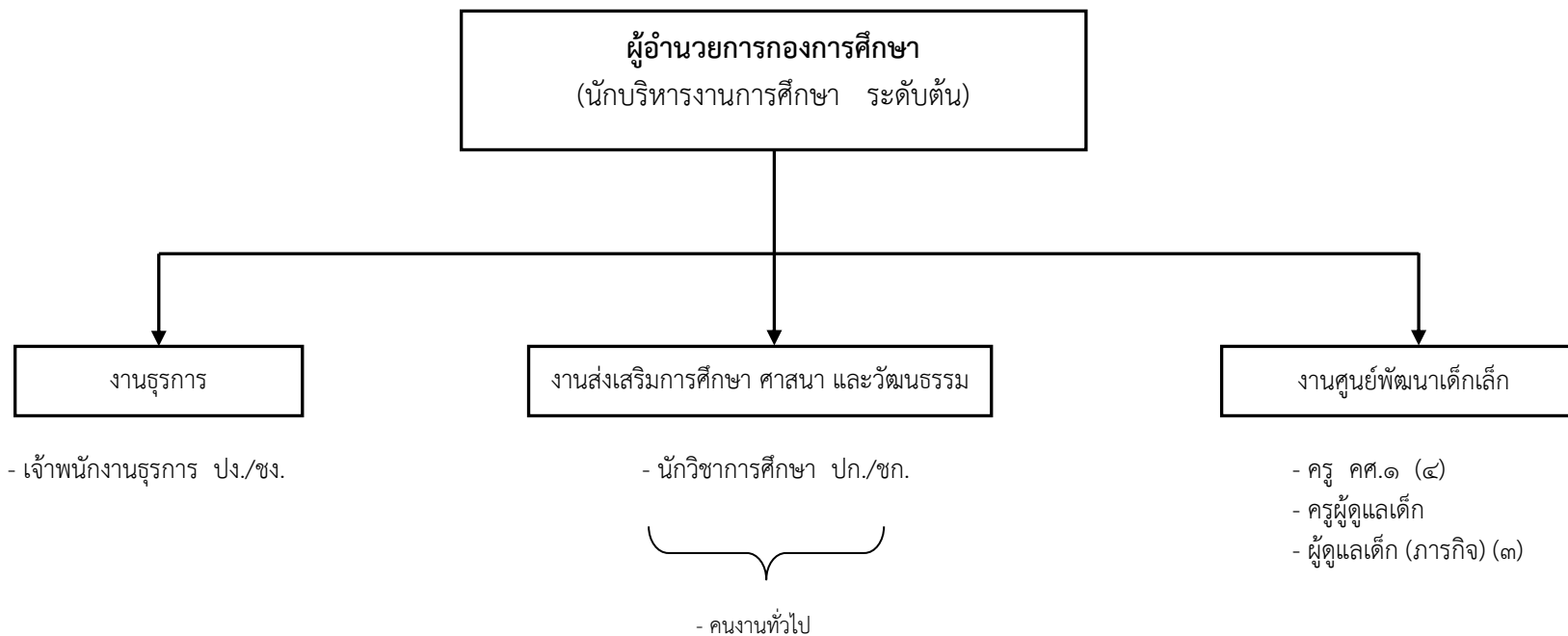

ระดับ	ชำนาญการ	ปฏิบัติการ	ชำนาญงาน	ปฏิบัติงาน	คศ.๑	ครูผู้ช่วย	ลูกจ้างประจำ	พนักงานจ้างตามภารกิจ	พนักงานจ้างทั่วไป	รวมทั้งสิ้น
จำนวน	-	๑	-	๑	๔	๑	-	๓	๑	๑๑

## ๑๑.บัญชีแสดงจัดคนลงสู่ตำแหน่งและการกำหนดเลขที่ตำแหน่งในส่วนราชการ

ที่	ชื่อ - สกุล	คุณวุฒิ การศึกษา	กรอบอัตราเก่าสิ่งเดิม				กรอบอัตราเก่าสิ่งใหม่				เงินเดือน			หมายเหตุ
			เลขที่ตำแหน่ง	ตำแหน่ง	ประเภท	ระดับ	เลขที่ตำแหน่ง	ตำแหน่ง	ประเภท	ระดับ	เงินเดือน	เงินประจำ ตำแหน่ง	เงินเพิ่มอื่นๆ/ เงินค่าตอบแทน	
<b>พนักงานเทศบาล</b>														
๑	นายตรีทศพล ไชยราชา	ปริญญาโท ศิลปศาสตร มหาบัณฑิต (พัฒนาศาสตร์และสิ่งแวดล้อม)	๐๐-๐๑๐๑-๐๐๑	ปลัดเทศบาล (นักบริหารงานเทศบาล)	บริหาร	๘	๑๒-๒-๐๐-๑๑๐๑-๐๐๑	ปลัดเทศบาล (นักบริหารงานท้องถิ่น)	บพ.	กลาง	๓๖๘,๒๘๐ (๓๐,๖๕๐x๑๒)	๗๙,๘๐๐ (๕,๖๐๐x๓)+(๗,๐๐๐x๙)	๗๙,๘๐๐ (๕,๖๐๐x๓)+(๗,๐๐๐x๙)	๕๒๗,๘๘๐
๒	นายสมศักดิ์ คำลือ	ปริญญาโท รัฐศาสตรมหาบัณฑิต	๐๐-๐๑๐๑-๐๐๒	รองปลัดเทศบาล (นักบริหารงานเทศบาล ๗)	บริหาร	๗	๑๒-๒-๐๐-๑๑๐๑-๐๐๒	รองปลัดเทศบาล (นักบริหารงานท้องถิ่น)	บพ.	ต้น	๓๑๗,๕๒๐ (๒๖,๕๖๐x๑๒)	๔๒,๐๐๐ (๓,๕๐๐x๑๒)		๓๕๙,๕๒๐

### สำนักงานปลัดเทศบาล

<b>พนักงานเทศบาล</b>														
๓	น.ส.ศศิวิมล จันทร์สว่าง	ปริญญาโท รัฐศาสตรมหาบัณฑิต	๐๑-๐๑๐๒-๐๐๑	หัวหน้าสำนักงานปลัดเทศบาล (นักบริหารงานทั่วไป ๗)	บริหาร	๗	๑๒-๒-๐๑-๒๑๐๑-๐๐๑	หัวหน้าสำนักงานปลัดเทศบาล (นักบริหารงานทั่วไป)	อท.	ต้น	๓๒๓,๗๖๐ (๒๖,๙๘๐x๑๒)	๔๒,๐๐๐ (๓,๕๐๐x๑๒)		๓๖๕,๗๖๐

### ฝ่ายอำนวยการ

๔	นางนงเยาว์ เชื้อแก้ว	ปริญญาโท รัฐศาสตรมหาบัณฑิต	๐๑-๐๑๐๒-๐๐๑	หัวหน้าฝ่ายอำนวยการ (นักบริหารงานทั่วไป ๖)	บริหาร	๖	๑๒-๒-๐๑-๒๑๐๑-๐๐๒	หัวหน้าฝ่ายอำนวยการ (นักบริหารงานทั่วไป)	อท.	ต้น	๒๘๘,๒๐๐ (๒๔,๗๓๐x๑๒)+(๒๔,๕๗๐x๖)	๑๓,๕๐๐ (๑,๕๐๐x๙)		๓๐๑,๗๐๐
๕	นายสุนทร มหาวงศ์นันท์	ปริญญาตรี นิติศาสตรบัณฑิต	๐๑-๐๒๐๒-๐๐๑	นิติกร ทั่วไป	ทั่วไป	๖ว	๑๒-๒-๐๑-๓๑๐๑-๐๐๑	นิติกร ทั่วไป	วิชาการ	ชำนาญการ	๒๖๕,๒๖๐ (๒๒,๐๔๐x๑๒)+(๒๒,๑๘๐x๖)		๕๔,๐๐๐ (๔,๕๐๐x๑๒)	๓๑๙,๒๖๐
๖	น.ส.สายสุณี ภิญโญธีรณีย์กุล	ปริญญาโท รัฐประศาสนศาสตรมหาบัณฑิต	๐๑-๐๒๐๒-๐๐๑	บุคลากร ทั่วไป	ทั่วไป	๖ว	๑๒-๒-๐๑-๓๑๐๒-๐๐๑	นักทรัพยากรบุคคล ทั่วไป	วิชาการ	ชำนาญการ	๓๐๙,๗๘๐ (๒๕,๖๖๐x๑๒)+(๒๕,๑๑๐x๖)			
๗	นางพรพวง สมตา	ปริญญาโท รัฐศาสตรมหาบัณฑิต	๐๑-๐๒๐๒-๐๐๑	จนท.บริหารงานทั่วไป ทั่วไป	ทั่วไป	๕	๑๒-๒-๐๑-๓๑๐๑-๐๐๑	นักจัดการงานทั่วไป ทั่วไป	วิชาการ	ปฏิบัติการ	๒๔๕,๐๔๐ (๒๐,๔๐๐x๑๒)+(๒๐,๒๔๐x๖)			
๘	น.ส.ปิ่นจรรย์ สวัสดิวงศ์	ปริญญาโท รัฐศาสตรมหาบัณฑิต	๐๑-๐๒๐๑-๐๐๑	เจ้าหน้าที่วิเคราะห์ นโยบายและแผน ทั่วไป	ทั่วไป	๖ว	๑๒-๒-๐๑-๓๑๐๓-๐๐๑	นักวิเคราะห์นโยบายและแผน ทั่วไป	วิชาการ	ชำนาญการ	๓๑๕,๔๘๐ (๒๖,๑๒๐x๑๒)+(๒๖,๔๖๐x๖)			
๙	นายสมจิตต์ บุญแก้ว	ปริญญาตรี วิทยาศาสตร์ บัณฑิต (พืชศาสตร์-พืชสวน)	๐๑-๐๗๐๒-๐๐๑	นักวิชาการเกษตร ทั่วไป	ทั่วไป	๔	๑๒-๒-๐๑-๓๔๐๑-๐๐๑	นักวิชาการเกษตร ทั่วไป	วิชาการ	ปฏิบัติการ	๒๒๒,๐๐๐ (๑๘,๔๘๐x๑๒)+(๑๘,๕๒๐x๖)			
๑๐	นายพิทักษ์พงษ์ ศรีรัตน์	ปริญญาตรี วิศวกรรมศาสตร เอกคณิตศาสตร์	๐๑-๐๗๐๔-๐๐๑	นักพัฒนาชุมชน ทั่วไป	ทั่วไป	๓	๑๒-๒-๐๑-๓๘๐๑-๐๐๑	นักพัฒนาชุมชน ทั่วไป	วิชาการ	ปฏิบัติการ	๑๘๖,๘๘๐ (๑๕,๕๕๐x๑๒)			
๑๑	สิบเอกพิทักษ์ คำน้อย	ประกาศนียบัตรวิชาชีพชั้นสูง (เทคนิคการเชื่อมโลหะ)	๐๑-๐๒๐๒-๐๐๑	จพง.ป้องกันและ และบรรเทาสาธารณภัย ทั่วไป	ทั่วไป	๖ว	๑๒-๒-๐๑-๔๘๐๕-๐๐๑	จพง.ป้องกันและ และบรรเทาสาธารณภัย ทั่วไป	ทั่วไป	ชำนาญงาน	๒๘๐,๔๘๐ (๒๓,๓๗๐x๑๒)			

### พนักงานจ้าง

<b>พนักงานจ้างตามภารกิจ</b>														
๑๒	นายศิรพล เขียวแก้ว	ปวส.ช่างอุตสาหกรรม (วิชาช่างก่อสร้าง)	-	พนักงานขับรถยนต์ (ผู้มีทักษะ)	-	จ.๑	-	พนักงานขับรถยนต์ (ผู้มีทักษะ)	-	จ.๑	๑๔๖,๑๖๐ (๑๒,๑๘๐x๑๒)			

ที่	ชื่อ - สกุล	คุณวุฒิ การศึกษา	กรอบอัตราค่าจ้างเดิม				กรอบอัตราค่าจ้างใหม่				เงินเดือน			หมายเหตุ
			เลขที่ตำแหน่ง	ตำแหน่ง	ประเภท	ระดับ	เลขที่ตำแหน่ง	ตำแหน่ง	ประเภท	ระดับ	เงินเดือน	เงินประจำ ตำแหน่ง	เงินเพิ่มอื่นๆ/ เงินค่าตอบแทน	

**พนักงานจ้างทั่วไป**

๑๓	น.ส.วีชรินทร์ ชนะคัง	ปริญญาตรี บริหารธุรกิจบัณฑิต (การจัดการทั่วไป)	-	คนงานทั่วไป	-	-	-	คนงานทั่วไป	-	-	๑๐๘,๐๐๐ (๙,๐๐๐x๑๒)			
๑๔	นายอนุรักษ มະโนวรรณ	ปริญญาตรี วิทยาศาสตร์บัณฑิต (วิชาเอกเทคโนโลยีคอมพิวเตอร์อุตสาหกรรม)	-	คนงานทั่วไป	-	-	-	คนงานทั่วไป	-	-	๑๐๘,๐๐๐ (๙,๐๐๐x๑๒)			
๑๕	น.ส.อัมพร แก้วเมือง	ปริญญาตรี บริหารธุรกิจบัณฑิต (การบัญชี)	-	คนงานทั่วไป	-	-	-	คนงานทั่วไป	-	-	๑๐๘,๐๐๐ (๙,๐๐๐x๑๒)			
๑๖	นายชนะพงษ์ ชัยนติ	ปวส.ช่างอุตสาหกรรม (วิชาช่างอุตสาหกรรม)	-	คนงานทั่วไป	-	-	-	คนงานทั่วไป	-	-	๑๐๘,๐๐๐ (๙,๐๐๐x๑๒)			
๑๗	น.ส.พัชรินทร์ แปงปลูก	ปริญญาตรี บริหารธุรกิจบัณฑิต (การจัดการทั่วไป)	-	คนงานทั่วไป	-	-	-	คนงานทั่วไป	-	-	๑๐๘,๐๐๐ (๙,๐๐๐x๑๒)			
๑๘	ว่าง	-	-	คนงานทั่วไป	-	-	-	คนงานทั่วไป	-	-	๑๐๘,๐๐๐ (๙,๐๐๐x๑๒)			ว่าง

**กองคลัง**

**พนักงานเทศบาล**

๑๙	นางกาญจนา กันทาสุวรรณ	ปริญญาตรี บริหารธุรกิจ บัณฑิต (การบัญชี)	๐๔-๐๑๐๓-๐๐๑	ผู้อำนวยการกองคลัง (นักบริหารงานการคลัง)	บริหาร	๗	๑๒-๒-๐๔-๒๑๐๒-๐๐๑	ผู้อำนวยการกองคลัง (นักบริหารงานการคลัง)	อท.	ต้น	๓๒๓,๗๖๐ (๒๖,๕๘๐x๑๒)	๔๒,๐๐๐ (๓,๕๐๐x๑๒)		๓๖๕,๗๖๐
----	-----------------------	---	-------------	---	--------	---	------------------	---	-----	-----	------------------------	----------------------	--	---------

**ฝ่ายบริหารงานคลัง**

๒๐	น.ส.ดวงพร ปาจิณะ	ปริญญาโท บริหารธุรกิจ มหาบัณฑิต	๐๑-๐๒๐๑-๐๐๑	หัวหน้าฝ่ายบริหารงานคลัง (นักบริหารงานทั่วไป ๖)	บริหาร	๖	๑๒-๒-๐๔-๒๑๐๒-๐๐๒	หัวหน้าฝ่ายบริหารงานคลัง (นักบริหารงานการคลัง)	อท.	ต้น	๒๗๐,๖๖๐ (๒๒,๕๐๐x๖)+(๒๒,๖๒๐x๖)	๑๓,๕๐๐ (๑,๕๐๐x๙)		๒๘๔,๑๖๐
๒๑	ว่าง		๐๔-๐๓๐๔-๐๐๑	นักวิชาการคลัง	ทั่วไป	๓-๕/๖ ว	๑๒-๒-๐๔-๓๒๐๒-๐๐๑	นักวิชาการคลัง	วิชาการ	ปก./ชก.	๓๐๙,๐๐๐ $((๗,๑๔๐+๓๖,๖๔๐)/๒) \times ๖ + ((๙,๗๕๐+๔๙,๕๘๐)/๒) \times ๖$			ว่าง
๒๒	นางนารีรัตน์ เทพวงษ์	ปริญญาโท บริหารธุรกิจ มหาบัณฑิต	๐๔-๐๓๑๑-๐๐๑	นักวิชาการพัสดุ	ทั่วไป	๗	๑๒-๒-๐๔-๓๒๐๔-๐๐๑	นักวิชาการพัสดุ	วิชาการ	ชำนาญการ	๓๑๑,๖๔๐ (๒๕,๙๗๐x๑๒)			
๒๓	ว่าง		๐๔-๐๓๑๓-๐๐๑	เจ้าพนักงานพัสดุ	ทั่วไป	๒-๔/๕	๑๒-๒-๐๔-๔๒๐๓-๐๐๑	เจ้าพนักงานพัสดุ	ทั่วไป	ปง./ชง.	๒๕๖,๔๔๐ $((๕,๘๑๐+๓๐,๐๒๐)/๒) \times ๖ + ((๘,๗๕๐+๔๐,๙๐๐)/๒) \times ๖$			ว่าง
๒๔	น.ส.เพลินทิศ มะโนหาญ	ปริญญาตรี ศิลปศาสตรบัณฑิต (บัญชี)	๐๔-๐๓๐๗-๐๐๑	นักวิชาการเงินและบัญชี	ทั่วไป	๖ ว	๑๒-๒-๐๔-๓๒๐๑-๐๐๑	นักวิชาการเงินและบัญชี	วิชาการ	ชำนาญการ	๒๗๖,๐๐๐ (๒๒,๙๒๐x๖)+(๒๓,๐๘๐x๖)			
๒๕	ว่าง		๐๔-๐๓๐๙-๐๐๑	เจ้าพนักงานจัดเก็บรายได้	ทั่วไป	๒-๔/๕	๑๒-๒-๐๔-๔๒๐๔-๐๐๑	เจ้าพนักงานจัดเก็บรายได้	ทั่วไป	ปง./ชง.	๒๕๖,๔๔๐ $((๕,๘๑๐+๓๐,๐๒๐)/๒) \times ๖ + ((๘,๗๕๐+๔๐,๙๐๐)/๒) \times ๖$			ว่าง

ที่	ชื่อ - สกุล	คุณวุฒิ การศึกษา	กรอบอัตราค่าจ้างเดิม				กรอบอัตราค่าจ้างใหม่				เงินเดือน			หมายเหตุ
			เลขที่ตำแหน่ง	ตำแหน่ง	ประเภท	ระดับ	เลขที่ตำแหน่ง	ตำแหน่ง	ประเภท	ระดับ	เงินเดือน	เงินประจำ ตำแหน่ง	เงินเพิ่มอื่นๆ/ เงินค่าตอบแทน	

**พนักงานจ้าง**

**พนักงานจ้างทั่วไป**

๒๖	น.ส.นงลักษณ์ ตระกูลอินทร์	ปริญญาตรี ศิลปศาสตรบัณฑิต (การจัดการทั่วไป)	-	คนงานทั่วไป	-	-	-	คนงานทั่วไป	-	-	๑๐๘,๐๐๐ (๙,๐๐๐x๑๒)			
๒๗	น.ส.ภระภค จันดีนะเขต	ปริญญาตรี บริหารธุรกิจบัณฑิต (แขนงวิชาการตลาด)	-	คนงานทั่วไป	-	-	-	คนงานทั่วไป	-	-	๑๐๘,๐๐๐ (๙,๐๐๐x๑๒)			
๒๘	นายประจักษ์ ปราบจักร	ประกาศนียบัตรวิชาชีพ อุตสาหกรรมก่อสร้าง	-	คนงานทั่วไป	-	-	-	คนงานทั่วไป	-	-	๑๐๘,๐๐๐ (๙,๐๐๐x๑๒)			
๒๙	นางคณนา มะโนวงศ์	ม.๖	-	คนงานทั่วไป	-	-	-	คนงานทั่วไป	-	-	๑๐๘,๐๐๐ (๙,๐๐๐x๑๒)			

**กองช่าง**

**พนักงานเทศบาล**

๓๐	นายประมุข ชรวงค์	ปริญญาตรี วิทยาศาสตร์ บัณฑิต (เทคโนโลยีก่อสร้าง)	๐๕-๐๑๐๔-๐๐๑	ผู้อำนวยการกองช่าง (นักบริหารงานช่าง)	บริหาร	๗	๑๒-๒-๐๕-๒๑๐๓-๐๐๑	ผู้อำนวยการกองช่าง (นักบริหารงานช่าง)	อท.	ต้น	๓๓๑,๖๔๐ (๒๕,๙๗๐x๑๒)	๔๒,๐๐๐ (๓,๕๐๐x๑๒)		๓๕๓,๖๔๐
๓๑	นายศักดิ์สิทธิ์ โดยอาษา	ปริญญาตรี วิทยาศาสตร์ บัณฑิต (เทคโนโลยีก่อสร้าง)	๐๕-๐๕๐๓-๐๐๑	นายช่างโยธา	ทั่วไป	๖ ๖	๑๒-๒-๐๕-๔๗๐๑-๐๐๑	นายช่างโยธา	ทั่วไป	ชำนาญงาน	๒๒๕,๗๒๐ (๑๘,๘๑๐x๑๒)			
๓๒	นายอิทธิพงศ์ ทับทิมฉาย	ปริญญาตรี วิทยาศาสตร์ บัณฑิต (เทคโนโลยีก่อสร้าง)	๐๕-๐๕๐๓-๐๐๒	นายช่างโยธา	ทั่วไป	๓	๑๒-๒-๐๕-๔๗๐๑-๐๐๒	นายช่างโยธา	ทั่วไป	ปฏิบัติงาน	๑๗๔,๗๘๐ (๑๔,๕๓๙x๑๒)+(๑๔,๕๓๙x๖)			

**พนักงานจ้าง**

**พนักงานจ้างทั่วไป**

๓๓	นายกิตติพงษ์ คำเงิน	ปริญญาตรี ครุศาสตรบัณฑิต (วิชาเอกอุตสาหกรรมศิลป์)	-	คนงานทั่วไป	-	-	-	คนงานทั่วไป	-	-	๑๐๘,๐๐๐ (๙,๐๐๐x๑๒)			
๓๔	นายพรประสิทธิ์ แก่นดี	ปริญญาตรี วิทยาศาสตร์บัณฑิต (วิชาเอกเทคโนโลยีอุตสาหกรรม)	-	คนงานทั่วไป	-	-	-	คนงานทั่วไป	-	-	๑๐๘,๐๐๐ (๙,๐๐๐x๑๒)			

**กองการศึกษา**

**พนักงานเทศบาล**

๓๕	ว่าง		๐๘-๐๑๐๘-๐๐๑	ผู้อำนวยการกองการศึกษา (นักบริหารการศึกษา)	บริหาร	๗	๑๒-๒-๐๘-๒๑๐๗-๐๐๑	ผู้อำนวยการกองการศึกษา (นักบริหารงานศึกษา)	อท.	ต้น	๓๗๓,๘๘๐ ((๑๖,๑๙๐+๔๙,๔๘๐)/๒)x๖+ ((๑๕,๔๓๐+๕๐,๑๗๐)/๒)x๖	๔๒,๐๐๐ (๓,๕๐๐x๑๒)		ว่าง
๓๖	นางณัฐธิดา ทิพย์ปัญญา	ปริญญาตรี วิทยาศาสตร์บัณฑิต	๐๘-๐๘๐๕-๐๐๑	นักวิชาการศึกษา	ทั่วไป	๔	๑๒-๒-๐๘-๓๘๐๓-๐๐๑	นักวิชาการศึกษา	วิชาการ	ปฏิบัติการ	๒๒๒,๐๐๐ (๑๘,๕๐๐x๑๒)+(๑๘,๕๐๐x๖)			
๓๗	ว่าง		๐๘-๐๒๑๒-๐๐๑	เจ้าพนักงานธุรการ	ทั่วไป	๒-๔/๕	๑๒-๒-๐๘-๔๑๐๑-๐๐๑	เจ้าพนักงานธุรการ	ทั่วไป	ปง./ชง.	๒๕๖,๔๔๐ ((๕,๘๑๐+๓๐,๐๒๐)/๒)x๖+((๘,๗๕๐+๔๐,๙๐๐)/๒)x๖			ว่าง



ที่	ชื่อ - สกุล	คุณวุฒิ การศึกษา	กรอบอัตราค่าจ้างเดิม				กรอบอัตราค่าจ้างใหม่				เงินเดือน			หมายเหตุ
			เลขที่ตำแหน่ง	ตำแหน่ง	ประเภท	ระดับ	เลขที่ตำแหน่ง	ตำแหน่ง	ประเภท	ระดับ	เงินเดือน	เงินประจำ ตำแหน่ง	เงินเพิ่มอื่นๆ/ เงินค่าตอบแทน	

**พนักงานจ้าง**

**พนักงานจ้างทั่วไป**

๓๘	นางนารีรัตน์ คำเงิน	ปริญญาตรี บัญชีบัณฑิต (การบัญชี)	-	คนงานทั่วไป	-	-	-	คนงานทั่วไป	-	-	๑๐๘,๐๐๐ (๙,๐๐๐x๑๒)			
----	---------------------	-------------------------------------	---	-------------	---	---	---	-------------	---	---	-----------------------	--	--	--

**พนักงานครูเทศบาล**

๓๙	นางยุวรี กองคำ	ปริญญาตรี ครุศาสตรบัณฑิต (การศึกษาปฐมวัย)	๕๗-๒-๐๒๓๓	ครู สังกัด ศพด.บ้านจอยเจริญ	-	คศ.๑	๕๗-๒-๐๒๓๓	ครู	-	คศ.๑	-	-	-	จำนวนอัตราที่ใช้เงิน อุดหนุนจากกรมฯ
๔๐	นางนงเยาว์ มานะกิจ	ปริญญาตรี ครุศาสตรบัณฑิต (การศึกษาปฐมวัย)	๕๗-๒-๐๔๒๗	ครู สังกัด ศพด.บ้านดอนใต้	-	คศ.๑	๕๗-๒-๐๔๒๗	ครู	-	คศ.๑	-	-	-	
๔๑	นางประภัสสร อาวินทร์	ปริญญาตรี ครุศาสตรบัณฑิต (การศึกษาปฐมวัย)	๕๗-๒-๐๔๒๘	ครู สังกัด ศพด.บ้านชัยพฤกษ์	-	คศ.๑	๕๗-๒-๐๔๒๘	ครู	-	คศ.๑	-	-	-	
๔๒	นางเหมยน้อย คำมา	ปริญญาตรี ครุศาสตรบัณฑิต (การศึกษาปฐมวัย)	๕๗-๒-๐๔๒๙	ครู สังกัด ศพด.บ้านจอยเจริญ	-	คศ.๑	๕๗-๒-๐๔๒๙	ครู	-	คศ.๑	-	-	-	
๔๓	น.ส.สมหมาย ดอนลอย	ปริญญาตรี ครุศาสตรบัณฑิต (การศึกษาปฐมวัย)	๕๗-๒-๐๖๕๓	ครู สังกัด ศพด.บ้านช่องลม	-	ค.ผช.	๕๗-๒-๐๖๕๓	ครูผู้ดูแลเด็ก	-	ค.ผช.	-	-	-	

**พนักงานจ้างตามภารกิจ**

๔๔	นางสมคิด วงศ์ษา	ปริญญาตรี ศึกษาศาสตรบัณฑิต (การศึกษาปฐมวัย)	-	ผู้ดูแลเด็ก(ผู้มีทักษะ) สังกัดศพด.บ้านดอนใต้	-	-	-	ผู้ดูแลเด็ก(ผู้มีทักษะ)	-	-	-	-	-	จำนวนอัตราที่ใช้เงิน อุดหนุนจากกรมฯ
๔๕	น.ส.จิระมะ ตระกูลอินทร์	ปริญญาตรี ครุศาสตรบัณฑิต (การศึกษาปฐมวัย)	-	ผู้ดูแลเด็ก(ผู้มีทักษะ) สังกัดศพด.บ้านจอยเจริญ	-	-	-	ผู้ดูแลเด็ก(ผู้มีทักษะ)	-	-	-	-	-	
๔๖	นางอนงค์ ปาละสอน	ปริญญาตรี ครุศาสตรบัณฑิต (การศึกษาปฐมวัย)	-	ผู้ดูแลเด็ก(ผู้มีทักษะ) สังกัดศพด.บ้านจอยเจริญ	-	-	-	ผู้ดูแลเด็ก(ผู้มีทักษะ)	-	-	-	-	-	

**หน่วยตรวจสอบภายใน**

๔๗	น.ส.ภัทรวดี ศรีมูล	ปริญญาตรี บริหารธุรกิจบัณฑิต (เอกการบัญชี)	๑๒-๐๓๐๑-๐๐๑	เจ้าหน้าที่ตรวจสอบภายใน	ทั่วไป	๕	๑๒-๒-๑๒-๓๒๐๕-๐๐๑	นักวิชาการตรวจสอบภายใน	วิชาการ	ปฏิบัติการ	๒๕๓,๖๘๐ (๒๑,๑๔๐x๑๒)			
----	--------------------	---	-------------	-------------------------	--------	---	------------------	------------------------	---------	------------	------------------------	--	--	--

